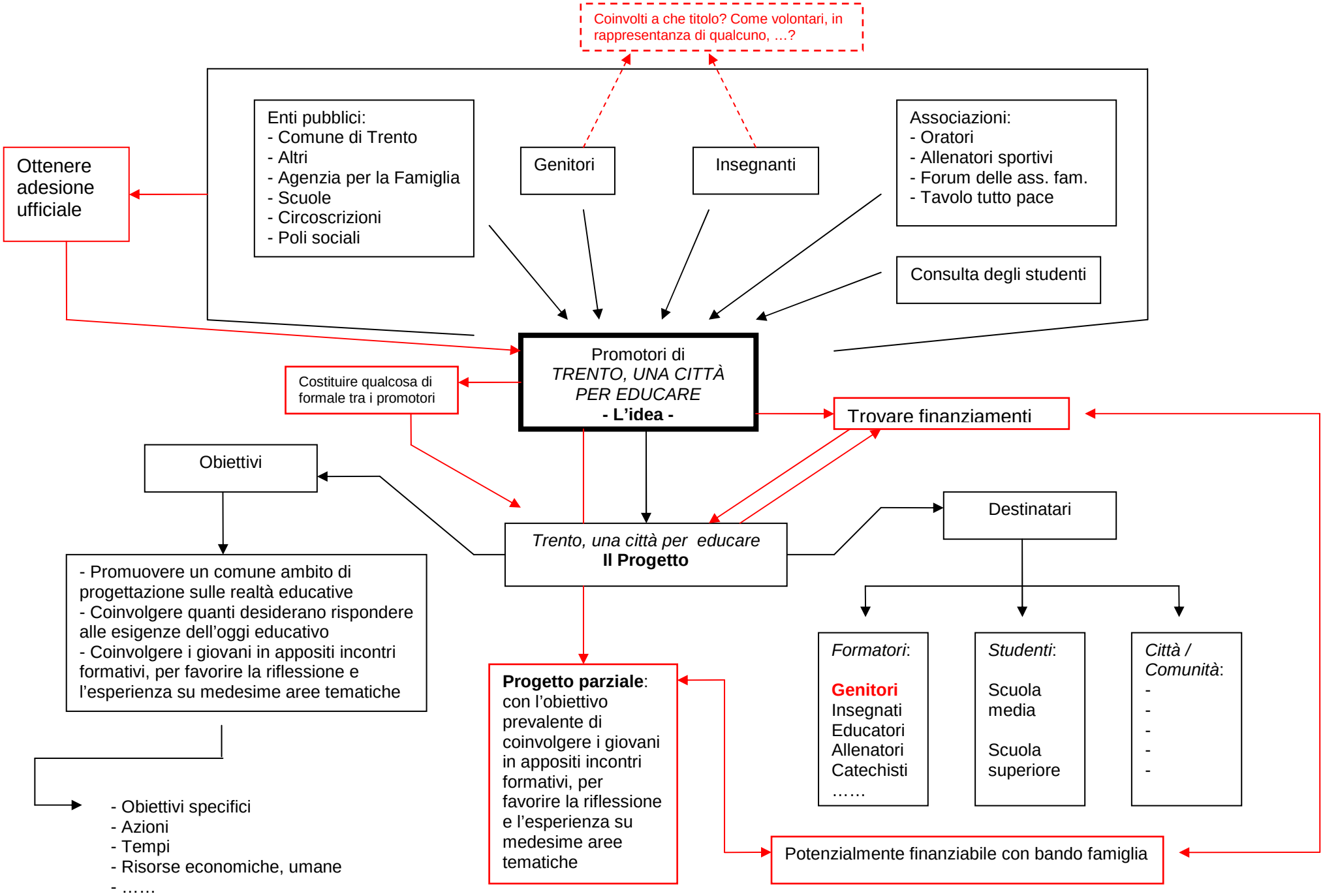
Coinvolti a che titolo? Come volontari, in rappresentanza di qualcuno, …?
Enti pubblici:
- Comune di Trento
- Altri
- Agenzia per la Famiglia
- Scuole
- Circoscrizioni
- Poli sociali
Genitori
Insegnanti
Associazioni:
- Oratori
- Allenatori sportivi
- Forum delle ass. fam.
- Tavolo tutto pace
Consulta degli studenti
Ottenere adesione ufficiale
Promotori di
TRENTO, UNA CITTÀ PER EDUCARE
- L'idea -
Costituire qualcosa di formale tra i promotori
Trovare finanziamenti
Obiettivi
Trento, una città per educare
Il Progetto
Destinatari
- Promuovere un comune ambito di progettazione sulle realtà educative
- Coinvolgere quanti desiderano rispondere alle esigenze dell'oggi educativo
- Coinvolgere i giovani in appositi incontri formativi, per favorire la riflessione e l'esperienza su medesime aree tematiche
Formatori:
Genitori
Insegnati
Educatori
Allenatori
Catechisti
……
Studenti:
Scuola media
Scuola superiore
Città / Comunità:
-
-
-
-
-
Progetto parziale: con l'obiettivo prevalente di coinvolgere i giovani in appositi incontri formativi, per favorire la riflessione e l'esperienza su medesime aree tematiche
Potenzialmente finanziabile con bando famiglia
- Obiettivi specifici
- Azioni
- Tempi
- Risorse economiche, umane
- ……